

DEL 2:

Forvaltningsplan

Karmøy kommune: Aksnesstranda

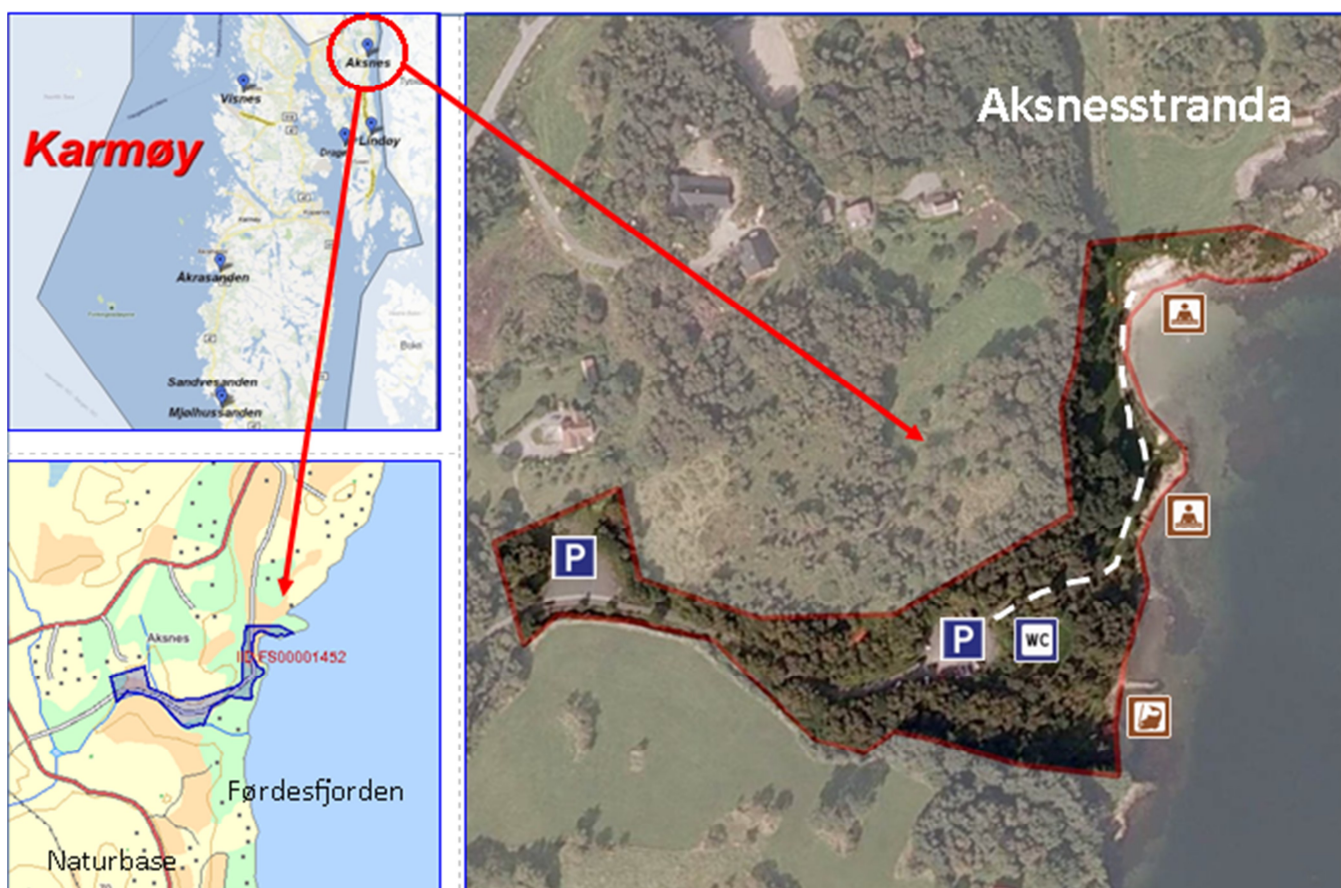

1. Områdebeskrivelse/status

| Gnr/ Bnr | FS-nummer naturbase.no | Sikrings form | Sikret år | Areal (da) | Grunneier | Forvaltning og drift | Nærområde |
|--------------------|---------------------------|--|--------------|---------------|--|-------------------------|---|
| 117/139 | FS00001452 | <input checked="" type="checkbox"/> Erverv <input type="checkbox"/> Avtale | 1985 | 16 | <input checked="" type="checkbox"/> Stat <input checked="" type="checkbox"/> Kommune/ friluftsråd <input type="checkbox"/> Privat | Friluftsrådet Vest | <input checked="" type="checkbox"/> Ja <input checked="" type="checkbox"/> Nei |
| Kommentarer | | Området ligg lunt til på fastlandssida i Karmøy, mot Førdesfjorden, 6 km søraust for Haugesund sentrum. Svært mykje brukt, av folk både frå Haugesund, Karmøy og Tysvær kommunar.. | | | | | |

| | forklaring | beskrivelse |
|-------------------------------------|---|--|
| Naturgrunnlag | <i>Kort om flora og fauna, landskap, naturtype, evt rødlistearter etc</i> | Grus-småstein- og svabergstrand med grasbakland. Elles består området av kupert, grunnlendt jord med lauvskog. |
| Kulturminner | <i>Kort om evt kulturminner i området og hensyn til disse</i> | Ingen kjente kulturminner i området |
| Bygninger | <i>Nevn evt bygninger på området og omtal kort bruken av og ansvaret for disse</i> | Kombinert kiosk og toalettbygg. |
| Adkomst/kommunikasjon | <i>Adkomst til området, tilgjengelighet og offentlig kommunikasjon</i> | Du finner fram til Aksnes ved å følge Spannavegen (Fv 831) fra Nordheim mot Røyksund, 6 km sør for Haugesund. |
| Egnet bruk | <i>Vurdering av hvilke aktiviteter området egner seg for</i> | <input checked="" type="checkbox"/> Turgåing <input type="checkbox"/> Sykling <input checked="" type="checkbox"/> Bading <input type="checkbox"/> Klatring <input checked="" type="checkbox"/> Båtturfart <input checked="" type="checkbox"/> Fiske <input checked="" type="checkbox"/> Lek, rekreasjon <input checked="" type="checkbox"/> Telting annet [klikk her for å skrive] _____ |
| Eksisterende tilrettelegging | <i>Tilretteleggings-tiltak i området før planperioden inkl (tilrettelegging for funksjonshemmede)</i> | Parkeringsplass (100 biler), tilkomsveg/turveg, toalett, molok, grill, bord og benker, skjellsandstrand, grassletter |
| Annet | <i>Andre relevante forhold</i> | |

2. Behov for tiltak i planperioden

| nr | Tiltak | Beskrivelse | Utføres av/ Ansvar | Gjennom- føres år | Kostnad |
|----|----------------------|-------------------------|-----------------------|----------------------|----------------|
| 1 | Toalett | Oppgradering av toalett | FV | 2015- 2017 | 250 000 |
| | | | | | |
| | | | | | |
| | | | | | |
| | | | | | |
| | | | | | |
| | | | | | |
| | Total kostnad | | | | 250 000 |

**Tiltak som kan gjøre det enda mer attraktivt å bruke området
(tiltak ut over ovennevnte/ tiltak på lang sikt)**



Yrende badeliv ved Aksnesstranda



Ved sandstranda er det også anlagt rasteplass med fast grill og bordbenk.



Turvegen gjennom området trenger jevnt vedlikehold



Ved parkeringsplassen er det gravd ned søppelstasjon (molok).