

Forvaltningsplan

Karmøy kommune: **Visnes**

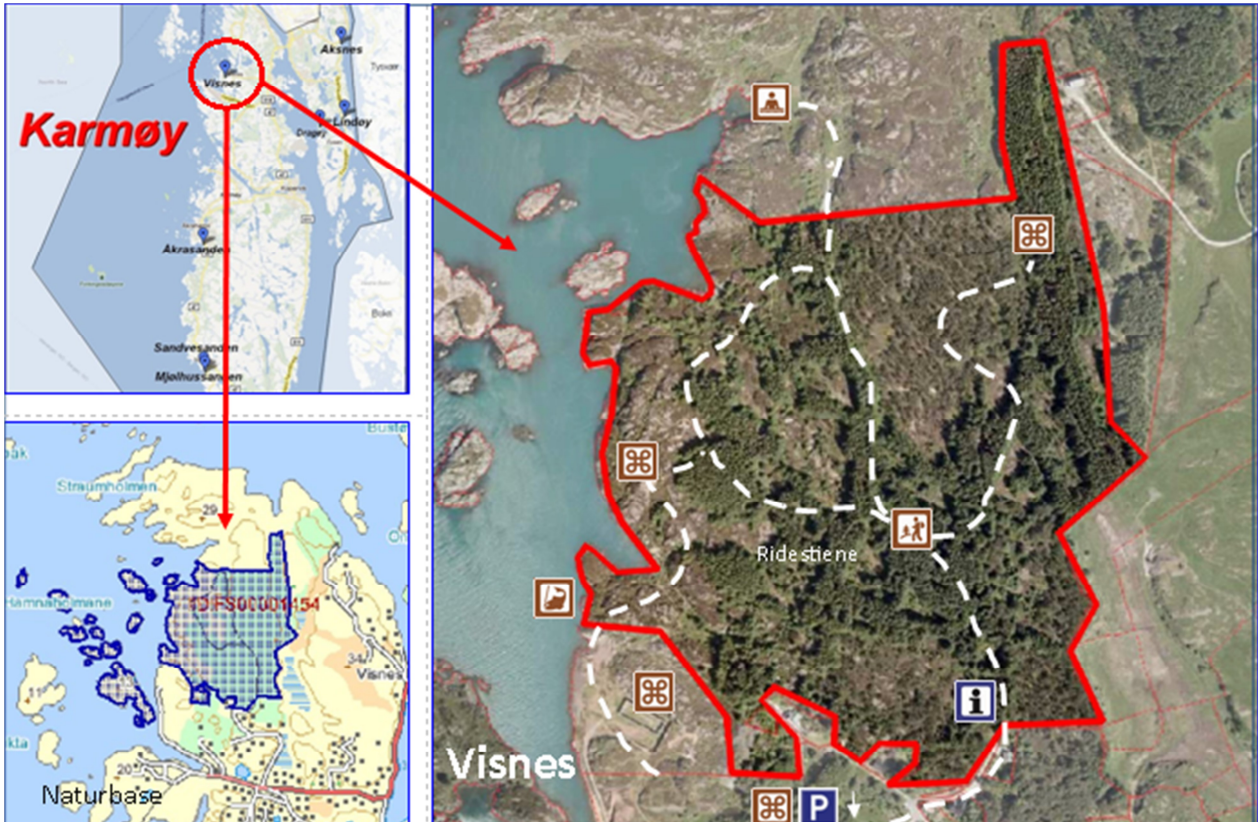

1. Områdebeskrivelse/status

| Gnr/ Bnr | FS-nummer naturbase.no | Sikrings form | Sikret år | Areal (da) | Grunneier | Forvaltning og drift | Nærområde |
|--------------------|---------------------------|--|--------------|---------------|--|---------------------------|---|
| 79/173 | FS00001454 | <input checked="" type="checkbox"/> Erverv <input type="checkbox"/> Avtale | 1996 | 290 | <input checked="" type="checkbox"/> Stat <input checked="" type="checkbox"/> Kommune/ friluftsråd <input type="checkbox"/> Privat | [Friluftsrådet Vest] | <input checked="" type="checkbox"/> Ja <input checked="" type="checkbox"/> Nei |
| Kommentarer | | Visnes er et populært natur-, kultur- og aktivitsområde på nordvestkysten av Karmøy. Vigsnes Kobberverk la grunnlaget for et eget samfunn her ute., en gang et av Norges største industrisamfunn. Friluftsrådet Vest har ansvaret for de såkalte Ridestiene i området. | | | | | |

| | forklaring | beskrivelse |
|-------------------------------------|--|--|
| Naturgrunnlag | <i>Kort om flora og fauna, landskap, naturtype, evt rødlistearter etc</i> | Visnesområdet ligg svært vakkert til ut mot havet, og består av småkupert fjellandskap med frodig vegetasjon, lyngrabber og granskog |
| Kulturminner | <i>Kort om evt kulturminner i området og hensyn til disse</i> | Et av landets største kobberverk ble drevet her fram til 1900-talet. Det er mange kulturminner i området etter gruvedrifta., som det selvsagt blir tatt hensyn til i utviklinga av friluftsområdet. Det fins også kanonstillinger og andre krigsminnesmerke |
| Bygninger | <i>Nevn evt bygninger på området og omtal kort bruken av og ansvaret for disse</i> | Ingen bygninger i selve friluftsområdet, men mange interessante bygninger ellers i det gamle gruveområdet, f. eks. smeltehytta |
| Adkomst/kommunikasjon | <i>Adkomst til området, tilgjengelighet og offentlig kommunikasjon</i> | Adkomst til fots, med sykkel eller bil via FV 849, 3,5 km fra RV 49 over Karmøy. Adkomst er mulig med offentlig kommunikasjon (buss). |
| Egnet bruk | <i>Vurdering av hvilke aktiviteter området egner seg for</i> | <input checked="" type="checkbox"/> Turgåing <input checked="" type="checkbox"/> Sykling <input checked="" type="checkbox"/> Bading <input type="checkbox"/> Klatring <input type="checkbox"/> Båttutfart <input checked="" type="checkbox"/> Fiske <input checked="" type="checkbox"/> Lek, rekreasjon <input checked="" type="checkbox"/> Telting annet [klikk her for å skrive] _____ |
| Eksisterende tilrettelegging | <i>Tilretteleggings-tiltak i området før planperioden inkl (tilrettelegging for funksjonshemmede</i> | Parkeringsplass, turveger/stier, bord/benker, infotavler og skilting, rydding av skog. God tilgjengelighet for funksjonshemmede på ridestiene. |
| Annet | <i>Andre relevante forhold</i> | |



Fra vestlig del av ridestiene får du flott utsikt over Karmøys vestkyst og storhavet utenfor



Utsiktsplatå på bunkers fra andre verdenskrig



Parti fra ridestiene etter at det er foretatt hogst i granskogen



I 2012 ble det foretatt ny skilting og merking i området, etter ny nasjonal standard