

Skadbergvågen

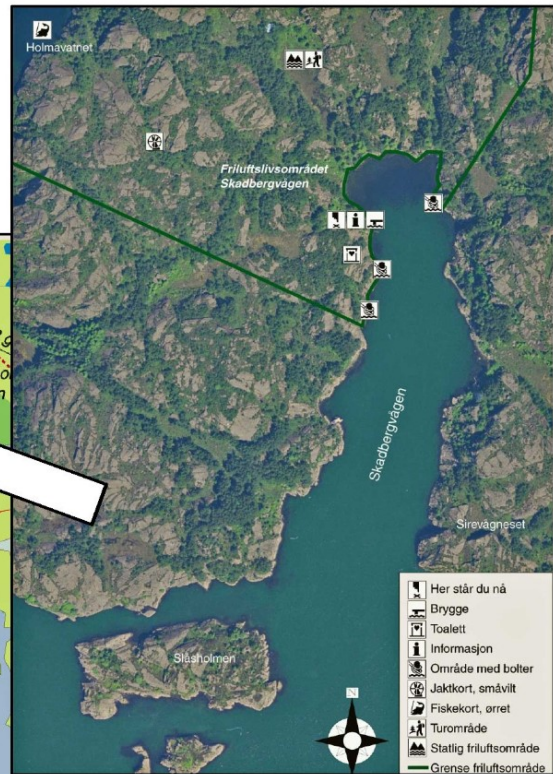
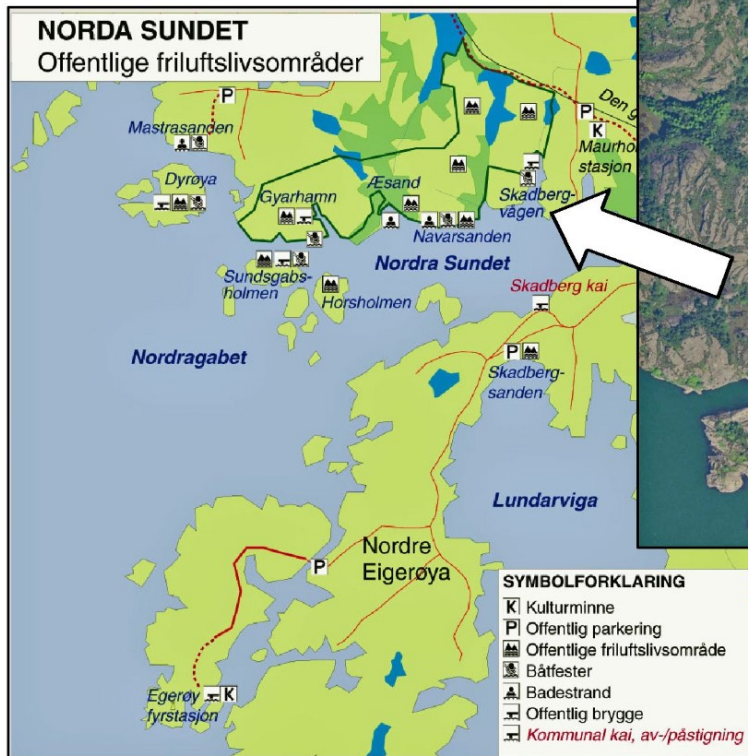

1. Områdebeskrivelse/status

Gnr/ Bnr	FS-nummer naturbase.no	Sikrings form	Sikret år	Areal (da)	Grunneier	Forvaltning og drift	Nærområde?
4/89, 90	FS00001464	Statlig sikret	1977	256	Staten	Eigersund kommune	Nei
Kommentarer		Det er ønskelig å sikre også den østlige delen av vågen, denne saken er under behandling.					

	forklaring	beskrivelse
Naturgrunnlag	<i>Kort om flora og fauna, landskap, naturtype, evt rødlistearter etc</i>	Området ligger mellom sjøen og jernbanen. Småkupert terreng med oppstikkende glattskurte berg og knauser. Bergene er flere steder spesielt utformet; skrått med flate sider. Lynghei av røsslyng og klokkelyng med innslag av bl.a. rome og blåtopp. Myrer, myrdrag og myrdammer i daler og søkk, enkelte steder tett einer og bjørk. Skog av buskfuru og noe furu, iblandet enkelte grantrær. Ved sjøen er det ca. 350 m strandlinje av svaberg og klipper. Innenfor området ligger også Holmavatnet. Vellykket kultivering med kalking og utsetting av fisk har gjort at det finnes svært fin aure i vannet.
Kulturminner	<i>Kort om evt kulturminner i området og hensyn til disse</i>	Rester etter kvernhus bekken som renner ut i Skadbergvågen.
Bygninger	<i>Nevn evt bygninger på området og omtal kort bruken av og ansvaret for disse</i>	Ett toaletthus og en gapahuk med sittegrupper.

Adkomst/kom-munikasjon	<i>Adkomst til området, tilgjengelighet og offentlig kommunikasjon</i>	Midtpunktet i området ligger ca. 5,7 km (korteste luftlinje) V-NV for Egersund sentrum, på N- siden av Nordragabet. Fra Egersund sentrum følger en rv. 44 mot Stavanger. I enden av Sporavatnet, like før Hellviksvatnet, svinger en av på veg t.v.. Denne vegen følges ca. 2,4 km, til du ser skilt til P-plass for den gamle jernbanen. Området ligger sør for denne. Også god tilgjengelighet fra sjøen.
Egnet bruk	<i>Vurdering av hvilke aktiviteter området egner seg for</i>	Primært rettet mot båtfolk. Regnes som en god nattehavn/ankerhavn for seilbåter. Mulige aktiviteter er bl.a. båtutfart, bading, sjøfiske (begrensede muligheter), innlandsfiske (kortsalg: Holmavatnet). Det er mulig å gå fotturer i terrenget, men det er krevende pga. tett vegetasjon.
Eksisterende tilrettelegging	<i>Tilretteleggings-tiltak i området før planperioden inkl (tilrettelegging for funksjonshemmede</i>	Toalett, brygge på vestsiden, gapahuk, sittegrupper, grill, gruve, fortøyningsbolter (pullerter), renovasjon, info-tavle og livbøye.
Annet	<i>Andre relevante forhold</i>	

2. Behov for tiltak i planperioden

nr	Tiltak	Beskrivelse	Utføres av/ Ansvar	Gjennomføres år	Kostnad
1	Oppgradere sti fra turveien til indre Skadbergvågen	Det skal bli lettere å ta seg fram på stien, og den må skiltes bedre. Ca 500 m i luftlinje.	Eigersund kommune	2014	30 000
2	Brygge i indre Skadbervågen	For å bedre tilgjengeligheten fra sjøen. Se vedlagt tegning. Brygge øst blir ikke tatt med, dermed blir kostnadene forholdsvis lave.	Eigersund kommune	2014	150 000

3	Oppgradere sti mellom indre- og vestre Skadbergvågen	For at det skal bli lettere å ta seg fram kreves det 2 trapper. Bedre skilting.	Eigersund kommune	2014	15 000
4	Gruve	Gruve i indre Skadbergvågen	Eigersund kommune	2014	20 000
	Total kostnad				215 000

Tiltak som kan gjøre det enda mer attraktivt å bruke området (tiltak ut over ovennevnte/ tiltak på lang sikt)
Kommunen jobber med å sikre området på østsiden av Skadbervågen også. På sikt bør alle tre sider knyttes sammen som et helhetlig utfartsområde. Med sin nære tilknytning til turveien og som en særdeles lun og stille havn bør dette kunne bli en attraktiv perle i årene framover. Aktuelle tiltak kan være å tilpasse til bading og ilandstigning fra kano og kayak, forbedret gruve/grillplass, åpne opp skogen for å slippe inn mer sol, gruset turvei opp til nåværende turvei, slik at område blir tilgjengelig med sykkel, barnevogn og rullestol. I tillegg bør fiske og bademuligheter i Holmavatnet gjøres mer synlig og tilgjengelig.

Fotografier



Brygge med bord, grill og renovasjon. Toalettuset skimtes i skogen oppe til høyre.



På motsatt side av bukta er det tilrettelagt med bord, pullerter og dekk til fortøyning.



Innerst i bukta ligger gapahuken. Her skal det etter planen også lages ei brygge.