

DEL 2:

Forvaltningsplan

Time kommune: Melsvatnet

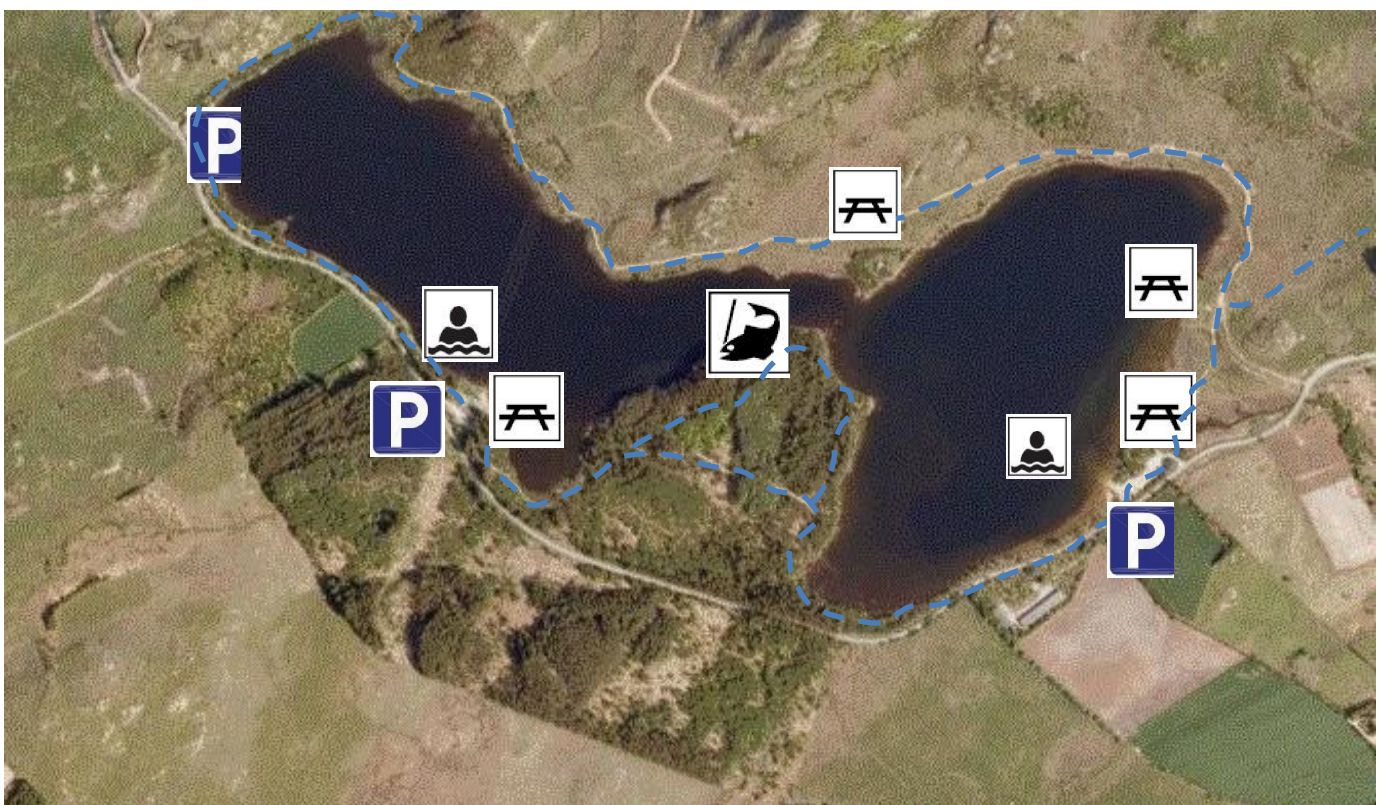
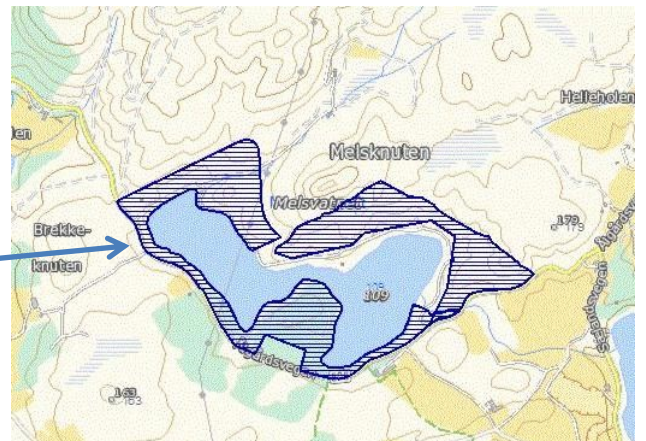
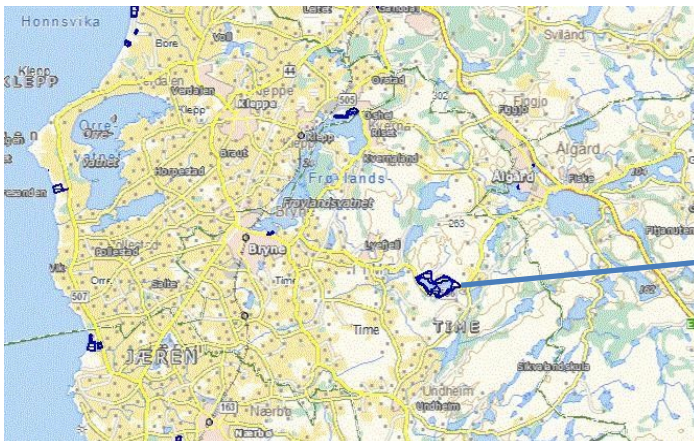

1. Områdebeskrivelse/status

Gnr/ Bnr	FS-nummer naturbase.no	Sikrings form	Sikret år	Areal (da)	Grunneier	Forvaltning og drift	Nærområde?
35/5 37/4 37/9 43/27 43/25	00001483 00002294	<input checked="" type="checkbox"/> Erverv <input type="checkbox"/> Avtale	1980 1981 1994 2000 2009		<input checked="" type="checkbox"/> Stat <input checked="" type="checkbox"/> Kommune/ friluftsråd <input type="checkbox"/> Privat	Jæren friluftsråd	<input checked="" type="checkbox"/> Ja <input type="checkbox"/> Nei
Kommentarer		Jæren friluftsråd har kjøpt skogen på andre sida av fylkesveg 506. Skogen er en del av friluftstilbudet for allmennheten.					

	forklaring	beskrivelse
Naturgrunnlag	<i>Kort om flora og fauna, landskap, naturtype, evt rødlistearter etc</i>	Variert skog, både lauvskog og barskog. Lynghei, Beitemark.
Kulturminner	<i>Kort om evt kulturminner i området og hensyn til disse</i>	Ikke registrerte kulturminner
Bygninger	<i>Nevn evt bygninger på området og omtal kort bruken av og ansvaret for disse</i>	To private naust. Privat ansvar for vedlikehold og drift. To toalettanlegg.
Adkomst/kom-munikasjon	<i>Adkomst til området, tilgjengelighet og offentlig kommunikasjon</i>	Bil, sykkel. Kort avstand fra Bryne og Ålgård.

Egnet bruk	<i>Vurdering av hvilke aktiviteter området egner seg for</i>	<input checked="" type="checkbox"/> Turgåing <input checked="" type="checkbox"/> Bading <input type="checkbox"/> Båtturfart <input checked="" type="checkbox"/> Lek, rekreasjon Kanopadling	<input checked="" type="checkbox"/> Sykling <input type="checkbox"/> Klatring <input checked="" type="checkbox"/> Fiske <input checked="" type="checkbox"/> Telting
Eksisterende tilrettelegging	<i>Tilretteleggings-tiltak i området før planperioden inkl (tilrettelegging for funksjonshemmede)</i>	Tre parkeringsplasser, to toalettanlegg, rullerampe til badeplass. Badeplass tilrettelagt for rullestolbrukere. Ca. 2,5 km turvei for rullestolbrukere. Informasjon, Fiskeplass,	
Annet	<i>Andre relevante forhold</i>	Melsvatnet er et sentralt friluftsområde for ca. 100.000 brukere. Helårlig bruk.	

2. Behov for tiltak i planperioden

nr	Tiltak	Beskrivelse	Utføres av/ Ansvar	Gjennomføres år	Kostnad
1	Videreutvikle området med flere merket turstier/turveier		Jæren friluftsråd	2014-2015	100.000
	Total kostnad				100.00

Tiltak som kan gjøre det enda mer attraktivt å bruke området (tiltak ut over ovennevnte/ tiltak på lang sikt)

[klikk her for å skrive]

3. Driftsplan for planperioden (frivillig utfylling)

nr	Løpende oppgaver; årlig (f eks rydding, vasking, tilsyn, planklipping etc.)	Hyppighet	Årlig kostnad	Ansvar	Merknad
	Søppelhenting	1- 5 ganger pr uke	30.000	Jæren friluftsråd(JF)	
	Toalett tilsyn, vask, tømning	1-5 ganger pr. uke	50.000	JF	
	Sum årlig kostnad:		80.000		

nr	Større og sjeldnere oppgaver, (f eks grusing, maling, skogrydding etc.)	Hyppighet	Årlig kostnad	Ansvar	Merknad
	Grusing av turvei, rydding av vegetasjon, vedlikehold av bygninger m.m.	kontinuerlig	30.000	Jæren friluftsråd	
	Sum årlig kostnad:		30.000		

