

PRODUKTARK: AKVAKULTUR – ESTIMERT TEORETISK ØKNING PRODUKSJON

Beskrivelse

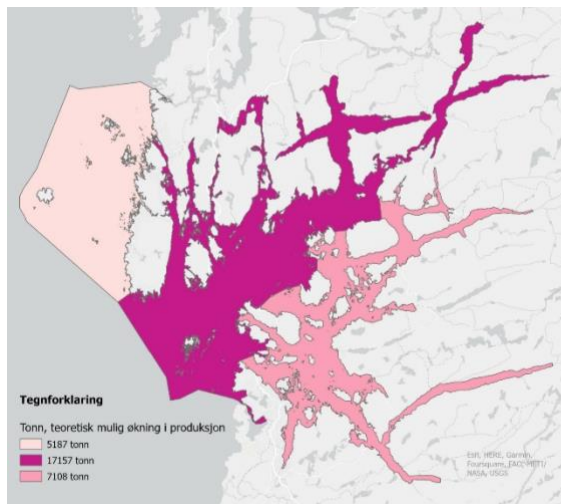

Kartet viser inndelingen av prosjektområdet i tre regioner og hvilken teoretisk mulig økning i akvakultur det kan være i de ulike regionene.

Formål/bruksområde

Kartet gir en pekepinn på potensialet til de tre regionene med tanke på økt akvakultur på sikt, og forutsetter at dagens miljøutfordringer løses.

Kontakt

firmapost@rogfk.no

Dataoppløsning

Data om utslipp fra akvakulturanlegg er estimert på vannforekomstnivå basert på data om gjennomsnittlig fôrforbruk. Data fra avrenning fra land er på fylkesnivå.

¹ [Teotil: Tilførsler av nitrogen og fosfor til norske kystområder - Miljødirektoratet \(miljodirektoratet.no\)](#)

Utstrekningsinformasjon

Dataene dekker prosjektområdet i prosjektet *Kunnskap om sjøareal i Rogaland*, dvs. sjøområdene i Rogaland fylke bortsett fra Jærkysten og sjøområdene nord i de nordligste kommunene.

Kilder og metode

Data

- Nitrogenavrenning fra land¹
- Produksjonsintensitet²

Ajourføring og oppdatering

Kartet ble sist oppdatert 01.05.2023

Leveransebeskrivelsen

Format (versjon): Layer.lyrx

Projeksjoner: EUREF89 UTM sone 33

Tjeneste: [Temakart-Rogaland](#)

² Tabell eksportert fra kartlaget produksjonsintensitet i [Akvakultur \(fiskeridir.no\)](#)