

PRODUKTARK: BUFFERKART SJØØRRET OG ANADROME LAKS ELV OG BEKKEUTLØP

Beskrivelse

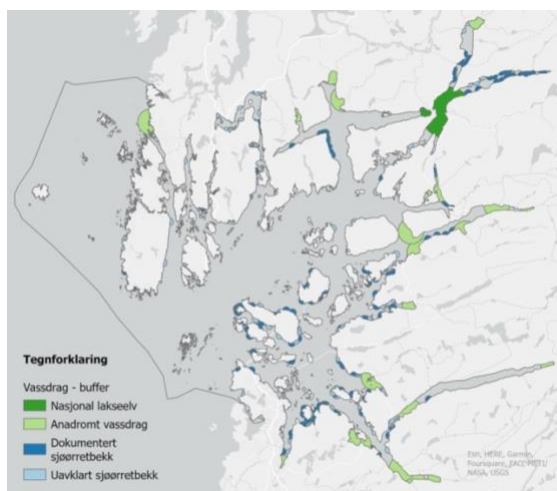

Bufferkart med 5 km avstand fra nasjonal lakseelv, 2,5km avstand fra elveutløp for anadrom laksefisk, og 0,7 km fra uavklarte og dokumenterte sjøørretbekker.

Formål/bruksområde

Kartet kan brukes til å vurdere hvor akvakulturanlegg kan og bør plasseres i forholdet til andre interesser, samt gi et kunnskapsgrunnlag som kan trekkes inn i konsekvensutredninger.

Kontakt

firmapost@rogfk.no

Utstrekkningsinformasjon

Dataene dekker prosjektområdet i prosjektet *Kunnskap om sjøareal i Rogaland*, dvs. sjøområdene i Rogaland

fylke bortsett fra Jærkysten og sjøområdene nord i de nordligste kommunene.

Kilder og metode

Data

- Nasjonale laksevassdrag: kartlag lastet ned fra Geonorge 01.01.2023
- Anadrome vassdrag: kartlag lastet ned fra Lakseregisteret 01.01.2023
- Sjøørretbekker: koordinater lastet ned fra Temakart-Rogaland 01.01.2023

Metode

Buffere på henholdsvis 5, 2,5 og 0,7 km er lagt på utløpspunktene i disse datasettene.

Ajourføring og oppdatering

Kartet ble sist oppdatert 03.03.2023

Leveransebeskrivelsen

Format (versjon): Layer .lyrx

Projeksjoner: EUREF89 UTM sone 33

Tjeneste: [Temakart-Rogaland](#)